

PACOTES DE EMBRIÕES

CATÁLOGO

CAMINHOS DA PECUÁRIA COMPETITIVA

**DIA DE CAMPO
E LEILÃO VIRTUAL**

14/ABR

DOMINGO, 08H00
FAZ. ANAMELIA



TRANSMISSÃO



CANAL DO BOI

LEILOEIRAS



agreste
LEILÕES RURAIS



CENTRAL
LEILÕES

BRANGUS
| P

REGULAMENTO DO LEILÃO

O presente regulamento estabelecerá as normas que serão observadas durante o leilão, sendo que seu cumprimento será obrigatório a todos aqueles que, na condição de convidados, participantes e/ou promotores do evento, quiserem promover a aquisição ou venda de animal(is) ou produto(s) agrobusiness, ou como mero espectador.

1. DEFINIÇÕES

1.1 Considera-se LEILÃO o evento que visa a comercialização de animal(is) e/ou produto(s), pela melhor oferta de valores, efetuada de forma aberta e aceita por um leiloeiro.

1.2 Considera-se EMPRESA LEILOEIRA a empresa responsável pela organização e coordenação do leilão. O presente leilão será coordenado e organizado pela Central Leiloes Ltda.

1.3 Considera-se LEILOEIRO a pessoa inscrita no Sindicato Nacional dos Leiloeiros Rurais, detentor de fé-pública, e que será responsável pela recepção das propostas de ofertas aos lotes comercializados, bem como pela batida do martelo e concretização do negócio.

1.4 Considera-se PROMOTOR DO EVENTO a(s) pessoa(s), física(s) ou jurídica(s), que for(em) responsável(is) pela promoção do evento e arrematação do(s) animal(is) ou produto(s) para serem comercializados no leilão.

1.5 Considera-se CONVIDADO a pessoa, física ou jurídica, que for proprietária de animal(is) ou produto(s) que será(ao) comercializado(s) no leilão. Ao convidado também será permitida a realização de compras no leilão.

1.6 Considera-se PARTICIPANTE todo aquele que comparecer no leilão e que tenha interesse na compra de animal(is) ou produto(s) comercializado(s) no evento, ou como mero espectador.

1.7 Considera-se COMISSÃO DE COMPRA a comissão paga pelo comprador do(s) animal(is) / produto(s) à EMPRESA LEILOEIRA, que será anunciada pelo leiloeiro no início do leilão, cujo percentual incidirá sobre o valor total de cada lote apregoado.

1.8 Considera-se COMISSÃO DE VENDA a comissão paga pelo proprietário do(s) animal(is) / produto(s) ao PROMOTOR DO EVENTO / EMPRESA LEILOEIRA.

1.9 Considera-se PRODUTO tudo que não seja semovente e que possa ser comercializado em leilão, tais como: embrião, sêmen, etc.

1.10 Considera-se LANCE DE DEFESA o lance ofertado pelo próprio proprietário do animal(is) ou produto(s), quando não alcançado o preço esperado por este junto ao leilão. Nesta hipótese, o proprietário será responsável pelo pagamento das comissões de compra e venda acima previstas.

1.11 Considera-se LOTE o grupo de animais ou o animal individualmente e/ou de produtos a serem colocados à venda através de leilão, devidamente identificado no catálogo.

2. CADASTRO:

2.1 Todo aquele que pretenda apresentar lance no leilão deverá estar previamente cadastrado junto à Central Leiloes Ltda, podendo encaminhar tal solicitação à empresa leiloeira com antecedência, para fins de análise e aprovação prévia dos cadastros. Nesta hipótese, o pedido de cadastramento importará em autorização automática à empresa leiloeira de consulta de informações do solicitante junto ao SERASA ou outros órgãos de proteção ao crédito.

2.2 A Central Leiloes Ltda disponibilizará aos convidados e participantes um escritório no local do evento, podendo o cadastro ser efetuado neste local. Nesta hipótese, toda compra efetuada pelo convidado ou participante ficará condicionada à posterior aprovação do cadastro, bem como aceitação pelo VENDEDOR.

2.3 A presença dos convidados ou participantes no recinto do leilão importará em imediata autorização à Central Leiloes Ltda em promover consultas sobre os mesmos junto ao SERASA ou outros órgãos de proteção ao crédito.

2.4 Os empregados da Central Leiloes Ltda não estão autorizados a avalizar ou endossar qualquer comprador junto ao leilão.

2.5 A existência de cadastro não dispensará a necessidade de apresentação de avalista, caso seja solicitado pelo VENDEDOR ou pela Central Leiloes Ltda.

2.6 Será permitida a compra de animal(is) / produto(s) mediante procuração por Instrumento Público, a qual deverá ser específica para aquele evento e deverá conter o valor máximo autorizado pelo outorgante e desde que este possua cadastro aprovado junto à Central Leiloes Ltda, que permanecerá com referida procuração.

2.7 A Central Leiloes Ltda atua como intermediária das transações, sendo responsável pela organização e coordenação do evento, não se responsabilizando pelo inadimplemento do comprador, seja em relação ao valor do(s) produto(s) / animal(is) adquirido(s), seja em relação às comissões de venda. Portanto, cabe ao vendedor manifestar-se sobre o cadastro do

comprador antes da assinatura do contrato de compra e venda, bem como exigir a assinatura de avalista antes da formalização deste contrato.

3. DO LEILOEIRO:

3.1 O leilão será realizado por um LEILOEIRO RURAL, devidamente inscrito nos órgãos próprios, sendo que a venda considerará efetuada com a batida do martelo, momento em que as partes, compradores e vendedores, estarão obrigados ao cumprimento do negócio fechado, exceto na hipótese de não aprovação do cadastro do comprador, na forma do item 02 supra.

3.2 Poderá o leiloeiro, durante o leilão, promover as alterações das presentes normas, estabelecer outras regras, alterar as disposições do catálogo, de lotes ou condições de pagamento, instituir preços mínimos, sem direito de reclamação ou indenização por parte dos convidados ou participantes.

4. DISPOSIÇÕES ESPECÍFICAS PARA LEILÃO DE PRENHEZES:

4.1 Salvo estipulação em contrário, nos casos de livre acasalamento ou embrião a ser coletado, a primeira parcela será considerada como sinal de negócio e devidas no ato. As demais parcelas somente poderão ser exigidas do(s) COMPRADOR(es) após o recebimento ou a retirada da(s) prenhez(es) confirmada(s). Caso o VENDEDOR tenha recebido antecipadamente alguma parcela e a prenhez não consiga se realizar o VENDEDOR restituirá ao(s) COMPRADOR(es) o valor recebido.

4.2. PRENHEZES RECEPTORAS:

4.2.1. O VENDEDOR se responsabiliza em apresentar a(s) receptora(s) em perfeitas condições físicas, com boa habilidade maternal, a fim de bem criar o embrião.

4.2.2. O COMPRADOR, por sua vez, se compromete a mantê-la(s) sob as mesmas condições de manejo e trato, a fim de não prejudicar o desenvolvimento do embrião adquirido.

4.2.3. O COMPRADOR deverá comunicar imediatamente o VENDEDOR em caso de óbito da receptora e/ou da "cria", bem como de qualquer intercorrência que venha a surgir durante o período gestacional.

4.3. EMBRIÕES A SEREM COLETADOS:

4.3.1. É de responsabilidade de VENDEDOR a coleta e transferência do referido acasalamento, tendo o prazo máximo de 90 dias para a entrega da receptora prenhe, a contar da data da assinatura do presente Contrato, findo o qual poderá o COMPRADOR optar, em comum acordo com o VENDEDOR, escolher outro acasalamento já realizado, de igual importância e valor.

4.4. LIVRES ACASALAMENTOS:

4.4.1. O VENDEDOR oferece a doadora para ser acasalada com o touro da escolha do COMPRADOR, ficando a mesma na propriedade do titular.

4.4.2. O COMPRADOR tem o prazo máximo de 30 dias para enviar o sêmen do reprodutor escolhido, ou autorizar o proprietário da doadora a acasalá-la segundo seu critério.

4.4.3. Todas as despesas provenientes do transporte e aquisição de sêmen que porventura possam ocorrer, serão de inteira responsabilidade do COMPRADOR.

4.4.4. Do acasalamento em questão o COMPRADOR terá direito a apenas uma prenhez proveniente da lavagem, salvo disposição em contrário e acordado entre as partes. Terá também direito a optar se tal prenhez será sexada de macho ou fêmea.

4.4.5. O VENDEDOR garante ao COMPRADOR que a prenhez adquirida venha a nascer com saúde, com garantia de receber RGN (registro geral de nascimento) e RGD (registro geral definitivo).

4.4.6. Caso o produto nascido não preencha os requisitos mencionados no item anterior, deverá o VENDEDOR substituir o produto, caso não possua o mesmo acasalamento, de comum acordo com o COMPRADOR, substituí-lo por outro já nascido de igual categoria e valor.

4.5 A(s) prenhez(es) será(ão) entregue(s) por malha viária, podendo ainda o COMPRADOR retirá-la da propriedade de origem, sob sua conta e responsabilidade.

5. DISPOSIÇÕES ESPECÍFICAS PARA LEILÃO DE SÊMEN:

5.1. O VENDEDOR responde pela qualidade do sêmen de animal de sua propriedade posto a venda.

5.2. Todo lote de sêmen deverá estar à disposição do COMPRADOR para ser retirado em local previamente estipulado. Nos casos em que a entrega do sêmen for feita por empresa de coleta, as despesas decorrentes deste procedimento correrão por conta e risco COMPRADOR.

Quando o sêmen de animal, comercializado for do estoque particular do VENDEDOR, o COMPRADOR deverá providenciar botijão para o transporte, correndo por conta deste todo e qualquer risco.

5.3. Caso queira, poderá o COMPRADOR, no ato da retirada, testar a qualidade do sêmen adquirido, em sendo este raro, desde que seja realizado por profissionais credenciados por uma das centrais de coleta do país.

6. DISPOSIÇÕES GERAIS PARA TODOS OS LEILÕES:

6.1. O leiloeiro apregoará, no início de cada lote, o valor do lance que, multiplicado pelo número de parcelas determinadas, formará o preço total de venda e compra do(s) animal(is)/ produto(s). Também será informada a condição de cada venda, data de vencimento das parcelas, condições gerais do(s) produto(s) ou a(s) condição(ões) física(s) do(s) animal(is) referentes a cada lote.

6.2. Os leilões referentes à gado de elite, embrião e sêmen serão realizados com CLÁUSULA DE RESERVA DE DOMÍNIO, que abrangerá inclusive as "crias" advindas destes, conforme disposto no artigo 95 do Código Civil.

6.3. Excetuando o disposto no item 2. deste Regulamento (aprovação de cadastro), as vendas efetuadas durante o leilão são irrevogáveis e irrevogáveis, obrigando comprador e vendedor ao seu cumprimento, por si e por seus herdeiros ou sucessores.

6.4. Ainda que existente índice deflacionário divulgado pelo Governo Federal, os preços estabelecidos no leilão não serão alterados.

6.5. Caberá ao comprador o pagamento do ICMS e ao vendedor o recolhimento do mesmo, referente ao lote adquirido, devendo o segundo informar a Central Leilões Ltda o número de inscrição junto à Receita Estadual.

6.6. A participação no leilão de qualquer pessoa, seja comprador ou vendedor, implicará na presunção de aceitação de todas as normas previstas neste Regulamento, e, face disponibilização deste Regulamento a todos que se encontram presentes no recinto do leilão através do catálogo, não poderá alegar desconhecimento para eximir de seu cumprimento.

6.7. Compradores domiciliados fora do país deverão informar-se no escritório sobre as condições que regem a compra e venda, que no caso presente somente se operará com o pagamento à vista, em moeda corrente do país, no ato do negócio.

6.8. Salvo estabelecido de forma diversa, por escrito, antes do leilão, o comprador será responsável pelo pagamento da comissão de compra, a qual recai sobre o valor do lote no momento da batida do martelo, em favor da EMPRESA LEILOEIRA, cujo percentual será divulgado pelo leiloeiro no início do evento.

6.9. Salvo estabelecido de forma diversa, por escrito, antes do leilão, o vendedor será responsável pelo pagamento da comissão de venda, a qual recai sobre o valor do lote no momento da batida do martelo, em favor do PROMOTOR DO EVENTO / EMPRESA LEILOEIRA, cujo percentual foi acordado anteriormente entre as partes.

6.10. As taxas do leilão, assim como as comissões, para comprador e vendedor, são irrevogáveis e irrevogáveis. No caso da não concretização do negócio após o remate, a parte responsável pelo cancelamento do negócio arcará com as mesmas em sua totalidade.

6.11. Em caso de pagamento à vista das parcelas de compra, o desconto poderá ser concedido pelo vendedor, mas tal desconto não recairá sobre as comissões em favor da Leiloeira.

6.12. No lance de defesa, conforme definição do item 1.10 deste regulamento, o proprietário do animal será responsável pelo pagamento da comissão de compra e venda em favor do PROMOTOR DO EVENTO / EMPRESA LEILOEIRA, sobre o valor do lote no momento da batida do martelo.

6.13. Não serão aceitos pagamentos das parcelas vencíveis no ato da compra com cheques de terceiros.

6.14. Todos os pagamentos efetuados em cheque somente serão considerados quitados com a respectiva compensação.

6.15. As GTAS (Guias de Trânsito dos Animais) serão emitidas exclusivamente em nome do comprador e não poderão ser transferidas a terceiros.

6.16. Os catálogos do leilão são de responsabilidade dos vendedores, não sendo a Central Leilões Ltda responsável por eventuais erros constantes nestes, os quais inclusive poderão ser retificados pelo leiloeiro.

6.17. Quando da batida do martelo os lances forem simultâneos entre dois compradores, o leiloeiro pedirá o retorno do animal à pista e reiniciará a venda dos mesmos, a partir do lance em questão, para o desempate.

6.18. Serão de exclusiva responsabilidade do VENDEDOR o(s) animal(is) colocado(s) a leilão estar(em) saudável(eis), com toda a documentação sanitária atualizada, bem como sua guarda, manutenção e segurança, durante o tempo em que se mantiver(em) no local do leilão, seja no estábulo, em sua propriedade, para os casos de Leilão Virtual, em trânsito ou enquanto estiverem sendo exibidos na pista, até o momento da batida do martelo, passando então, tais responsabilidades a serem exclusivas do COMPRADOR, não restando à Central Leilões Ltda. nenhum ônus sobre o itens mencionados, bem como, em caso de acidente e danos que, eventualmente, venha(m) a ocorrer com o(s) animal(is).

6.18.1. É de responsabilidade do VENDEDOR a veracidade de todas as informações fornecidas à leiloeira referente ao(s) animal(is) e/ou produto(s) colocado(s) a leilão. Bem como, fica o VENDEDOR responsável, civil e criminalmente pela omissão de informar a empresa Leiloeira sobre qualquer intercorrência relacionadas ao(s) animal(is) e/ou produto(s) até o momento

do leilão.

6.18.2. Após a batida do martelo, a venda será considerada irrevogável e irrevogável, correndo a partir de então, por conta e risco do COMPRADOR, a vida e integridade física do(s) animal(is), razão pela qual, é facultado a este COMPRADOR, caso opte e se responsabilize pelas despesas, contratar cobertura securitária ao(s) animal(is) arrematados.

6.18.3. A morte do(s) animal(is), com seguro ou não, anomalias físicas encontradas no animal(is) por exames radiológicos ou outros, perda de prenhes, estado do(s) animal(is) no ato da entrega pelo VENDEDOR e outros motivos não inerentes ao momento da venda) a leiloeira não se obriga nos termos deste regulamento.

6.18.4. Tanto para os leilões presenciais, bem como para os leilões virtuais, após a batida do martelo, fica facultado entre VENDEDOR e COMPRADOR decidirem o momento mais apropriado para o transporte do(s) animal(is). Porém, os riscos inerentes ao(s) animal(is) arrematados até o momento do seu transporte, correrá por conta exclusiva do COMPRADOR, não podendo o VENDEDOR ficar responsável pela vida e integridade física do(s) animal(is) até seu efetivo embarque para transporte, salvo comprovada sua exclusiva culpa.

6.19. No caso de comercialização efetuada através de canal fechado de televisão (Leilões Virtuais), o vendedor compromete-se a entregar o(s) animal(is) (independente do local de entrega), somente quando tiver em sua posse a respectiva documentação de venda, devidamente assinada pelo comprador, eximindo a Central Leilões Ltda de qualquer responsabilidade se a presente cláusula não for cumprida.

7. DA AUTORIZAÇÃO DE USO DO NOME, IMAGEM E VOZ DOS PRESENTES AO LEILÃO:

7.1. A entrada da pessoa no recinto do leilão importará na presunção em favor da EMPRESA LEILOEIRA e do PROMOTOR DO EVENTO, sem ônus a estes, ao uso de seus NOMES, IMAGENS e SOM durante a realização do evento, bem como após a ocorrência deste para fins de divulgação do resultado final alcançado. Autorizam, também, a divulgação em periódicos e em site de todas as informações referentes ao leilão, tais como: nome do comprador, do vendedor, do animal ou produto comercializado e o valor efetivo da transação. Finalmente, fica autorizada a gravação de todas as imagens do leilão e dos participantes, bem como a transmissão ao vivo destas por canal fechado de televisão e, ainda, a divulgação de fotos em periódicos e em site próprio da EMPRESA LEILOEIRA.

8. DO CONTRATO DE COMPRA E VENDA:

8.1. Ao final da venda de cada lote a Central Leilões Ltda promoverá a emissão do contrato de compra e venda, bem como das notas promissórias referentes ao leilão, as quais serão assinadas imediatamente pelo vendedor e comprador. As notas fiscais referentes às vendas, que deverão ser emitidas pelos vendedores, bem como a nota fiscal da comissão de compra a ser emitida pela empresa leiloeira, serão efetuadas posteriormente.

8.2. Ficam fazendo parte integrante do contrato de compra e venda todas as regras constantes neste regulamento, bem como outras que forem estabelecidas pelo leiloeiro durante o leilão.

"É proibida a reprodução em parte ou no todo".



LOTE **E01**

PACOTE COM 10 EMBRIÕES



3 Embriões **BWCC BIG TOWN 192B16** x **ANAMÉLIA FIV 094J**

MC JOHN WAYNE 165N3
MC NUFF SAID 889T50
MC MS EXTRAVAGANT 889P4
BWCC BIG TOWN 192B16
MC REVELATION 129T
BWCC MS REVELATION 192W8
MISS 4C LEAD GUN 192P4

RANCHO 2922 CURANDERO
RANCHO BRG 144 CURANDERO TE
RANCHO 1604
ANAMELIA FIV 094J
EBANO 4045 GLADIADOR TE
ANAMÉLIA B050 TE
BRANGUS DA N.P. N2791

ACC	TOP	CED	BW	WW	YW	MILK	TM	CEM	SC	REA	IMF	FAT	HEIF PREG	STAY	COW WT	TERM INDEX	FERT INDEX	BB	NC
		10%	20%	20%	35%	10%	10%	95%	25%	10%	20%	85%	1%	15%	65%	20%	35%	50%	60%
		0.84	0.9	0.88	0.84	0.66	-	0.67	0.83	0.87	0.89	0.88	0.67	0.28	0.27	-	-	0.49	0.28

TOP	PN	PD	LEITE	L & C	P 18M	P. E.	AOL	EGS	EGP	MARM
	51%	56%	60%	68%	45%	99%	20%	47%	89%	96%



4 Embriões **BRIGGS GULF COAST 23F5** x **ANAMÉLIA FIV 180L**

MC BOULDER 889Z14
NEVER SURRENDER OF SALACOA 803D9
MS BRINKS LOMBARDI 803S25
BRIGGS GULF COAST 23F5
NEW ERA OF BRINKS 541J37
MS SALACOA NEW ERA 23Z51
SALACOA PINE LASS 23P2

EBANO 2867 NÁTITO
GALL JULIAN NÁTITO TE 76
RANCHO 159
ANAMELIA FIV 180L
QUILPO 2104 DON RAUL
ANAMÉLIA FIV 362H
MS BRINKS TE PICASSO 468L2

ACC	TOP	CED	BW	WW	YW	MILK	TM	CEM	SC	REA	IMF	FAT	HEIF PREG	STAY	COW WT	TERM INDEX	FERT INDEX	BB	NC
		50%	65%	15%	15%	75%	25%	25%	70%	4%	20%	50%	25%	20%	60%	15%	15%	20%	25%
		0.54	0.74	0.65	0.52	0.32	-	0.33	0.48	0.59	0.65	0.6	0.28	0.15	0.25	-	-	0.21	0.15

TOP	PN	PD	LEITE	L & C	P 18M	P. E.	AOL	EGS	EGP	MARM
	89%	97%	19%	82%	50%	71%	57%	96%	47%	10%



3 Embriões **BRIGGS GULF COAST 23F5** x **ANAMÉLIAI FIV 248H**

MC BOULDER 889Z14
NEVER SURRENDER OF SALACOA 803D9
MS BRINKS LOMBARDI 803S25
BRIGGS GULF COAST 23F5
NEW ERA OF BRINKS 541J37
MS SALACOA NEW ERA 23Z51
SALACOA PINE LASS 23P2

TRANSFORMER OF BRINKS 784E6
JC MR CLASSIC 314H
RKS PATRIOTIC EXPECTATION
ANAMELIA FIV 248H
EBANO 4045 GLADIADOR TE
ANAMÉLIA A122 TE
GAP CRISTAL ZS034

ACC	TOP	CED	BW	WW	YW	MILK	TM	CEM	SC	REA	IMF	FAT	HEIF PREG	STAY	COW WT	TERM INDEX	FERT INDEX	BB	NC
		50%	65%	15%	15%	75%	25%	25%	70%	4%	20%	50%	25%	20%	60%	15%	15%	20%	25%
		0.54	0.74	0.65	0.52	0.32	-	0.33	0.48	0.59	0.65	0.6	0.28	0.15	0.25	-	-	0.21	0.15

TOP	PN	PD	LEITE	L & C	P 18M	P. E.	AOL	EGS	EGP	MARM
	99%	9%	99%	94%	85%	37%	91%	99%	99%	98%



LOTE **E02**

PACOTE COM 10 EMBRIÕES



4 Embriões **BRIGGS GULF COAST 23F5** x **ANAMÉLIA FIV 180L**

MC BOULDER 889Z14
NEVER SURRENDER OF SALACOA 803D9
MS BRINKS LOMBARDI 803S25
BRIGGS GULF COAST 23F5
NEW ERA OF BRINKS 541J37
MS SALACOA NEW ERA 23Z51
SALACOA PINE LASS 23P2

EBANO 2867 NÁTITO
GALL JULIAN NÁTITO TE 76
RANCHO 159
ANAMELIA FIV 180L
QUILPO 2104 DON RAUL
ANAMÉLIA FIV 362H
MS BRINKS TE PICASSO 468L2

ACC	TOP	CED	BW	WW	YW	MILK	TM	CEM	SC	REA	IMF	FAT	HEIF PREG	STAY	COW WT	TERM INDEX	FERT INDEX	BB	NC
50%	65%	15%	15%	75%	25%	25%	70%	4%	20%	50%	25%	20%	60%	15%	15%	20%	25%		
0.54	0.74	0.65	0.52	0.32	-	0.33	0.48	0.59	0.65	0.6	0.28	0.15	0.25	-	-	0.21	0.15		

TOP	PN	PD	LEITE	L & C	P 18M	P. E.	AOL	EGS	EGP	MARM
89%	97%	19%	82%	50%	71%	57%	96%	47%	10%	



3 Embriões **ANAMÉLIA M411 CASTUS** x **ANAMÉLAI FIV 248H**

BRINKS BRIGHT SIDE 782R24
RANCHO 1256 T/E
RANCHO 224
ANAMÉLIA M411 CASTUS
RANCHO BRG 144 CURANDERO TE
ANAMÉLIA FIV 094J
ANAMÉLIA TE B050

TRANSFORMER OF BRINKS 784E6
JC MR CLASSIC 314H
RKS PATRIOTIC EXPECTATION
ANAMELIA FIV 248H
EBANO 4045 GLADIADOR TE
ANAMÉLIA A122 TE
GAP CRISTAL ZS034

ACC	TOP	PN	PD	LEITE	L & C	P 18M	P. E.	AOL	EGS	EGP	MARM
88%	1%	93%	5%	1%	25%	1%	54%	28%	13%		
0.74	0.69	0.55	-	0.65	0.79	0.69	0.66	0.66	0.68		

TOP	PN	PD	LEITE	L & C	P 18M	P. E.	AOL	EGS	EGP	MARM
99%	9%	99%	94%	85%	37%	91%	99%	99%	98%	



3 Embriões **BWCC BIG TOWN 192B16** x **ANAMÉLIA E350**

MC JOHN WAYNE 165N3
MC NUFF SAID 889T50
MC MS EXTRAVAGANT 889P4
BWCC BIG TOWN 192B16
MC REVELATION 129T
BWCC MS REVELATION 192W8
MISS 4C LEAD GUN 192P4

TRANSFORMER OF BRINKS 784E6
JC MR CLASSIC 314H
RKS PATRIOTIC EXPECTATION
ANAMELIA E350
EBANO 4045 GLADIADOR TE
ANAMÉLIA FIV C246
ANAMÉLIA TEK522

ACC	TOP	CED	BW	WW	YW	MILK	TM	CEM	SC	REA	IMF	FAT	HEIF PREG	STAY	COW WT	TERM INDEX	FERT INDEX	BB	NC
10%	20%	20%	35%	10%	10%	95%	25%	10%	20%	85%	1%	15%	65%	20%	35%	50%	60%		
0.84	0.9	0.88	0.84	0.66	-	0.67	0.83	0.87	0.89	0.88	0.67	0.28	0.27	-	-	0.49	0.28		

TOP	PN	PD	LEITE	L & C	P 18M	P. E.	AOL	EGS	EGP	MARM
98%	7%	95%	45%	25%	42%	6%	33%	18%	98%	



LOTE **E03**

PACOTE COM 10 EMBRIÕES



3 Embriões BRIGGS GULF COAST 23F5 x ANAMÉLIA FIV 180L

MC BOULDER 889Z14	EBANO 2867 NÁTITO
NEVER SURRENDER OF SALACOA 803D9	GALL JULIAN NÁTITO TE 76
MS BRINKS LOMBARDI 803S25	RANCHO 159
BRIGGS GULF COAST 23F5	ANAMELIA FIV 180L
NEW ERA OF BRINKS 541J37	QUILPO 2104 DON RAUL
MS SALACOA NEW ERA 23Z51	ANAMÉLIA FIV 362H
SALACOA PINE LASS 23P2	MS BRINKS TE PICASSO 468L2

ACC	TOP	CED	BW	WW	YW	MILK	TM	CEM	SC	REA	IMF	FAT	HEIF PREG	STAY	COW WT	TERM INDEX	FERT INDEX	BB	NC
		50%	65%	15%	15%	75%	25%	25%	70%	4%	20%	50%	25%	20%	60%	15%	15%	20%	25%
		0.54	0.74	0.65	0.52	0.32	-	0.33	0.48	0.59	0.65	0.6	0.28	0.15	0.25	-	-	0.21	0.15



ACC	TOP	PN	PD	LEITE	L & C	P 18M	P. E.	AOL	EGS	EGP	MARM
		89%	97%	19%	82%	50%	71%	57%	96%	47%	10%



2 Embriões ANAMÉLIA FIV 0115 ORION x ANAMÉLIA FIV 242H

RANCHO 2922	EBANO Y2153
RANCHO BRG 144 CURANDERO TE	EBANO 4045 GLADIADOR TE
RANCHO 1604	EBANO Y1778
ANAMÉLIA FIV 0115 ORION	ANAMÉLIA FIV 242H
GALL JULIAN NÁTITO TE 76	PLEDGE OF BRINKS 14F6
ANAMÉLIA FIV 180L	MS BRINKS TE PLEDGE 535L11
ANAMÉLIA FIV 362H	MISS BRINKS HERITAGE 535E19

ACC	TOP	PN	PD	LEITE	L & C	P 18M	P. E.	AOL	EGS	EGP	MARM
		97%	10%	66%	15%	3%	32%	1%	33%	24%	23%

ACC	TOP	PN	PD	LEITE	L & C	P 18M	P. E.	AOL	EGS	EGP	MARM
		99%	3%	4%	1%	2%	64%	1%	11%	33%	15%

3 Embriões BRIGGS GULF COAST 23F5 x ANAMÉLIA FIV 242H

MC BOULDER 889Z14	EBANO Y2153
NEVER SURRENDER OF SALACOA 803D9	EBANO 4045 GLADIADOR TE
MS BRINKS LOMBARDI 803S25	EBANO Y1778
BRIGGS GULF COAST 23F5	ANAMÉLIA FIV 242H
NEW ERA OF BRINKS 541J37	PLEDGE OF BRINKS 14F6
MS SALACOA NEW ERA 23Z51	MS BRINKS TE PLEDGE 535L11
SALACOA PINE LASS 23P2	MISS BRINKS HERITAGE 535E19

ACC	TOP	CED	BW	WW	YW	MILK	TM	CEM	SC	REA	IMF	FAT	HEIF PREG	STAY	COW WT	TERM INDEX	FERT INDEX	BB	NC
		50%	65%	15%	15%	75%	25%	25%	70%	4%	20%	50%	25%	20%	60%	15%	15%	20%	25%
		0.54	0.74	0.65	0.52	0.32	-	0.33	0.48	0.59	0.65	0.6	0.28	0.15	0.25	-	-	0.21	0.15



ACC	TOP	PN	PD	LEITE	L & C	P 18M	P. E.	AOL	EGS	EGP	MARM
		99%	3%	4%	1%	2%	64%	1%	11%	33%	15%

2 Embriões ANAMÉLIA M411 CASTUS x ANAMÉLIA FIV 248H

BRINKS BRIGHT SIDE 782R24	TRANSFORMER OF BRINKS 784E6
RANCHO 1256 T/E	JC MR CLASSIC 314H
RANCHO 224	RKS PATRIOTIC EXPECTATION
ANAMÉLIA M411 CASTUS	ANAMELIA FIV 248H
RANCHO BRG 144 CURANDERO TE	EBANO 4045 GLADIADOR TE
ANAMÉLIA FIV 094J	ANAMÉLIA A122 TE
ANAMÉLIA TE B050	GAP CRISTAL ZS034

ACC	TOP	PN	PD	LEITE	L & C	P 18M	P. E.	AOL	EGS	EGP	MARM
		88%	1%	93%	5%	1%	25%	1%	54%	28%	13%
		0.74	0.69	0.55	-	0.65	0.79	0.69	0.66	0.66	0.68



ACC	TOP	PN	PD	LEITE	L & C	P 18M	P. E.	AOL	EGS	EGP	MARM
		99%	9%	99%	94%	85%	37%	91%	99%	99%	98%



LOTE **E04**

PACOTE COM 10 EMBRIÕES



7 Embriões **BRIGGS GULF COAST 23F5** x **ANAMÉLIA FIV 180L**

MC BOULDER 889Z14
 NEVER SURRENDER OF SALACOA 803D9
 MS BRINKS LOMBARDI 803S25
BRIGGS GULF COAST 23F5
 NEW ERA OF BRINKS 541J37
 MS SALACOA NEW ERA 23Z51
 SALACOA PINE LASS 23P2

EBANO 2867 NÁTITO
 GALL JULIAN NÁTITO TE 76
 RANCHO 159
ANAMELIA FIV 180L
 QUILPO 2104 DON RAUL
 ANAMÉLIA FIV 362H
 MS BRINKS TE PICASSO 468L2

	CED	BW	WW	YW	MILK	TM	CEM	SC	REA	IMF	FAT	HEIF PREG	STAY	COW WT	TERM INDEX	FERT INDEX	BB	NC
TOP	50%	65%	15%	15%	75%	25%	25%	70%	4%	20%	50%	25%	20%	60%	15%	15%	20%	25%
ACC	0.54	0.74	0.65	0.52	0.32	-	0.33	0.48	0.59	0.65	0.6	0.28	0.15	0.25	-	-	0.21	0.15

	PN	PD	LEITE	L & C	P 18M	P. E.	AOL	EGS	EGP	MARM
TOP	89%	97%	19%	82%	50%	71%	57%	96%	47%	10%



3 Embriões **ANAMÉLIA FIV 0115 ORION** x **ANAMÉLIA FIV 242H**

RANCHO 2922
 RANCHO BRG 144 CURANDERO TE
 RANCHO 1604
ANAMÉLIA FIV 0115 ORION
 GALL JULIAN NÁTITO TE 76
 ANAMÉLIA FIV 180L
 ANAMÉLIA FIV 362H

EBANO Y2153
 EBANO 4045 GLADIADOR TE
 EBANO Y1778
ANAMELIA FIV 242H
 PLEDGE OF BRINKS 14F6
 MS BRINKS TE PLEDGE 535L11
 MISS BRINKS HERITAGE 535E19

	PN	PD	LEITE	L & C	P 18M	P. E.	AOL	EGS	EGP	MARM
TOP	97%	10%	66%	15%	3%	32%	1%	33%	24%	23%

	PN	PD	LEITE	L & C	P 18M	P. E.	AOL	EGS	EGP	MARM
TOP	99%	3%	4%	1%	2%	64%	1%	11%	33%	15%

LOTE **E05**

PACOTE COM 10 EMBRIÕES



4 Embriões **BRIGGS GULF COAST 23F5** x **ANAMÉLIA FIV 180L**

MC BOULDER 889Z14
 NEVER SURRENDER OF SALACOA 803D9
 MS BRINKS LOMBARDI 803S25
BRIGGS GULF COAST 23F5
 NEW ERA OF BRINKS 541J37
 MS SALACOA NEW ERA 23Z51
 SALACOA PINE LASS 23P2

EBANO 2867 NÁTITO
 GALL JULIAN NÁTITO TE 76
 RANCHO 159
ANAMELIA FIV 180L
 QUILPO 2104 DON RAUL
 ANAMÉLIA FIV 362H
 MS BRINKS TE PICASSO 468L2

	CED	BW	WW	YW	MILK	TM	CEM	SC	REA	IMF	FAT	HEIF PREG	STAY	COW WT	TERM INDEX	FERT INDEX	BB	NC
ACC TOP	50%	65%	15%	15%	75%	25%	25%	70%	4%	20%	50%	25%	20%	60%	15%	15%	20%	25%
	0.54	0.74	0.65	0.52	0.32	-	0.33	0.48	0.59	0.65	0.6	0.28	0.15	0.25	-	-	0.21	0.15

	PN	PD	LEITE	L & C	P 18M	P. E.	AOL	EGS	EGP	MARM
TOP	89%	97%	19%	82%	50%	71%	57%	96%	47%	10%



3 Embriões **ANAMÉLIA FIV 0115 ORION** x **ANAMÉLIA FIV 242H**

RANCHO 2922
 RANCHO BRG 144 CURANDERO TE
 RANCHO 1604
ANAMÉLIA FIV 0115 ORION
 GALL JULIAN NÁTITO TE 76
 ANAMÉLIA FIV 180L
 ANAMÉLIA FIV 362H

EBANO Y2153
 EBANO 4045 GLADIADOR TE
 EBANO Y1778
ANAMÉLIA FIV 242H
 PLEDGE OF BRINKS 14F6
 MS BRINKS TE PLEDGE 535L11
 MISS BRINKS HERITAGE 535E19

	PN	PD	LEITE	L & C	P 18M	P. E.	AOL	EGS	EGP	MARM
TOP	97%	10%	66%	15%	3%	32%	1%	33%	24%	23%

	PN	PD	LEITE	L & C	P 18M	P. E.	AOL	EGS	EGP	MARM
TOP	99%	3%	4%	1%	2%	64%	1%	11%	33%	15%

3 Embriões **HOLLYWOOD OF SALACOA 23A53** x **ANAMELIA FIV M314**

LAMBERT OF BRINKS 317R3
 NEW VISION OF SALACOA 209Y2
 MS BRINKS BRIGHT SIDE 209L11
HOLLYWOOD OF SALACOA 23A53
 PATTON OF BRINKS 30T22
 MS SVF PATTON 23Y66
 SVF MS 23M28

MC NUFF SAID 889T50
 BWCC BIG TOWN 192B16
 BWCC MS REVELATION 192W8
ANAMELIA FIV M314
 SUNDANCE OF BRINKS 392G9
 ANAMÉLIA TE K522
 ANAMÉLIA G038

	CED	BW	WW	YW	MILK	TM	CEM	SC	REA	IMF	FAT	HEIF PREG	STAY	COW WT	TERM INDEX	FERT INDEX	BB	NC
ACC TOP	70%	40%	30%	20%	>95%	>95%	>95%	15%	5%	65%	15%	5%	35%	1%	25%	10%	45%	50%
	0.84	0.89	0.87	0.83	0.71	-	0.72	0.8	0.86	0.88	0.86	0.69	0.27	0.37	-	-	0.54	0.27

	PN	PD	LEITE	L & C	P 18M	P. E.	AOL	EGS	EGP	MARM
TOP	38%	49%	82%	84%	33%	13%	93%	28%	25%	47%



LOTE **E06**

PACOTE COM 10 EMBRIÕES



4 Embriões ANAMÉLIA M411 CASTUS x ANAMÉLIA FIV M116

BRINKS BRIGHT SIDE 782R24
 RANCHO 1256 T/E
 RANCHO 224
ANAMÉLIA M411 CASTUS
 RANCHO BRG 144 CURANDERO TE
 ANAMÉLIA FIV 094J
 ANAMÉLIA TE B050

RBR REVELATION 193/U
 GUARDIAN Y7993 R. OSCAR TE
 GUARDIANA Y5050
ANAMÉLIA FIV M116
 SUNDANCE OF BRINKS
 ANAMÉLIA TE K522
 ANAMÉLIA G038

	PN	PD	LEITE	L & C	P 18M	P. E.	AOL	EGS	EGP	MARM
ACF TOP	88%	1%	93%	5%	1%	25%	1%	54%	28%	13%
	0.74	0.69	0.55	-	0.65	0.79	0.69	0.66	0.66	0.68

	PN	PD	LEITE	L & C	P 18M	P. E.	AOL	EGS	EGP	MARM
TOP	33%	30%	82%	67%	16%	54%	80%	25%	26%	23%



3 Embriões BRIGGS GULF COAST 23F5 x ANAMÉLIA M224

MC BOULDER 889Z14
 NEVER SURRENDER OF SALACOA 803D9
 MS BRINKS LOMBARDI 803S25
BRIGGS GULF COAST 23F5
 NEW ERA OF BRINKS 541J37
 MS SALACOA NEW ERA 23Z51
 SALACOA PINE LASS 23P2

EBANO 4045 GLADIADOR TE
 ANAMÉLIA TE B059 MAXIMUS
 ANAMÉLIA TE K522
ANAMÉLIA M224
 CB HOMBRE 541T3
 ANAMÉLIA 164I
 ANAMÉLIA 192F

	CED	BW	WW	YW	MILK	TM	CEM	SC	REA	IMF	FAT	HEIF PREG	STAY	COW WT	TERM INDEX	FERT INDEX	BB	NC
ACF TOP	50%	65%	15%	15%	75%	25%	25%	70%	4%	20%	50%	25%	20%	60%	15%	15%	20%	25%
	0.54	0.74	0.65	0.52	0.32	-	0.33	0.48	0.59	0.65	0.6	0.28	0.15	0.25	-	-	0.21	0.15

	PN	PD	LEITE	L & C	P 18M	P. E.	AOL	EGS	EGP	MARM
TOP	82%	74%	14%	37%	25%	90%	24%	7%	8%	21%



3 Embriões ANAMÉLIA FIV 0115 ORION x ANAMÉLIA FIV M316

RANCHO 2922
 RANCHO BRG 144 CURANDERO TE
 RANCHO 1604
ANAMÉLIA FIV 0115 ORION
 GALL JULIAN NATITO TE 76
 ANAMÉLIA FIV 180L
 ANAMÉLIA FIV 362H

NEW VISION OF SALACOA 209Y2
 HOLLYWOOD OF SALACOA 23A53
 MS SVF PATTON 23Y66
ANAMÉLIA FIV M316
 EBANO 4045 GLADIADOR TE
 ANAMÉLIA B254 FIV
 BRANGUS DA N.P. N2791

	PN	PD	LEITE	L & C	P 18M	P. E.	AOL	EGS	EGP	MARM
TOP	97%	10%	66%	15%	3%	32%	1%	33%	24%	23%

	PN	PD	LEITE	L & C	P 18M	P. E.	AOL	EGS	EGP	MARM
TOP	60%	10%	72%	17%	16%	24%	29%	37%	31%	97%



LOTE **E07**

PACOTE COM 10 EMBRIÕES



4 Embriões ANAMÉLIA FIV 0115 ORION x ANAMÉLIA FIV 242H

RANCHO 2922	EBANO Y2153																																								
RANCHO BRG 144 CURANDERO TE	EBANO 4045 GLADIADOR TE																																								
RANCHO 1604	EBANO Y1778																																								
ANAMÉLIA FIV 0115 ORION	ANAMÉLIA FIV 242H																																								
GALL JULIAN NATITO TE 76	PLEDGE OF BRINKS 14F6																																								
ANAMÉLIA FIV 180L	MS BRINKS TE PLEDGE 535L11																																								
ANAMÉLIA FIV 362H	MISS BRINKS HERITAGE 535E19																																								
<table border="1"> <thead> <tr> <th>PN</th><th>PD</th><th>LEITE</th><th>L & C</th><th>P 18M</th><th>P. E.</th><th>AOL</th><th>EGS</th><th>EGP</th><th>MARM</th> </tr> </thead> <tbody> <tr> <td>97%</td><td>10%</td><td>66%</td><td>15%</td><td>3%</td><td>32%</td><td>1%</td><td>33%</td><td>24%</td><td>23%</td> </tr> </tbody> </table>	PN	PD	LEITE	L & C	P 18M	P. E.	AOL	EGS	EGP	MARM	97%	10%	66%	15%	3%	32%	1%	33%	24%	23%	<table border="1"> <thead> <tr> <th>PN</th><th>PD</th><th>LEITE</th><th>L & C</th><th>P 18M</th><th>P. E.</th><th>AOL</th><th>EGS</th><th>EGP</th><th>MARM</th> </tr> </thead> <tbody> <tr> <td>99%</td><td>3%</td><td>4%</td><td>1%</td><td>2%</td><td>64%</td><td>1%</td><td>11%</td><td>33%</td><td>15%</td> </tr> </tbody> </table>	PN	PD	LEITE	L & C	P 18M	P. E.	AOL	EGS	EGP	MARM	99%	3%	4%	1%	2%	64%	1%	11%	33%	15%
PN	PD	LEITE	L & C	P 18M	P. E.	AOL	EGS	EGP	MARM																																
97%	10%	66%	15%	3%	32%	1%	33%	24%	23%																																
PN	PD	LEITE	L & C	P 18M	P. E.	AOL	EGS	EGP	MARM																																
99%	3%	4%	1%	2%	64%	1%	11%	33%	15%																																

2 Embriões BWCC BIG TOWN 192B16 x ANAMÉLIA FIV M088

MC JOHN WAYNE 165N3	GR SWIFT 209W3																																																																										
MC NUFF SAID 889T50	SUNH'S FOUNDATION 331Z28																																																																										
MC MS EXTRAVAGANT 889P4	SUNH'S MISS BT 331S43																																																																										
BWCC BIG TOWN 192B16	ANAMÉLIA FIV M088																																																																										
MC REVELATION 129T	JC MR CLASSIC 314H																																																																										
BWCC MS REVELATION 192W8	ANAMÉLIA E350																																																																										
MISS 4C LEAD GUN 192P4	ANAMÉLIA FIV C246																																																																										
<table border="1"> <thead> <tr> <th>CED</th><th>BW</th><th>WW</th><th>YW</th><th>MILK</th><th>TM</th><th>CEM</th><th>SC</th><th>REA</th><th>IMF</th><th>FAT</th><th>HEIF PREG</th><th>STAY</th><th>COW WT</th><th>TERM INDEX</th><th>FERT INDEX</th><th>BB</th><th>NC</th> </tr> </thead> <tbody> <tr> <td>10%</td><td>20%</td><td>20%</td><td>35%</td><td>10%</td><td>10%</td><td>95%</td><td>25%</td><td>10%</td><td>20%</td><td>85%</td><td>1%</td><td>15%</td><td>65%</td><td>20%</td><td>35%</td><td>50%</td><td>60%</td> </tr> <tr> <td>0.84</td><td>0.9</td><td>0.88</td><td>0.84</td><td>0.66</td><td>-</td><td>0.67</td><td>0.83</td><td>0.87</td><td>0.89</td><td>0.88</td><td>0.67</td><td>0.28</td><td>0.27</td><td>-</td><td>-</td><td>0.49</td><td>0.28</td> </tr> </tbody> </table>	CED	BW	WW	YW	MILK	TM	CEM	SC	REA	IMF	FAT	HEIF PREG	STAY	COW WT	TERM INDEX	FERT INDEX	BB	NC	10%	20%	20%	35%	10%	10%	95%	25%	10%	20%	85%	1%	15%	65%	20%	35%	50%	60%	0.84	0.9	0.88	0.84	0.66	-	0.67	0.83	0.87	0.89	0.88	0.67	0.28	0.27	-	-	0.49	0.28	<table border="1"> <thead> <tr> <th>PN</th><th>PD</th><th>LEITE</th><th>L & C</th><th>P 18M</th><th>P. E.</th><th>AOL</th><th>EGS</th><th>EGP</th><th>MARM</th> </tr> </thead> <tbody> <tr> <td>82%</td><td>8%</td><td>82%</td><td>21%</td><td>9%</td><td>51%</td><td>10%</td><td>16%</td><td>11%</td><td>37%</td> </tr> </tbody> </table>	PN	PD	LEITE	L & C	P 18M	P. E.	AOL	EGS	EGP	MARM	82%	8%	82%	21%	9%	51%	10%	16%	11%	37%
CED	BW	WW	YW	MILK	TM	CEM	SC	REA	IMF	FAT	HEIF PREG	STAY	COW WT	TERM INDEX	FERT INDEX	BB	NC																																																										
10%	20%	20%	35%	10%	10%	95%	25%	10%	20%	85%	1%	15%	65%	20%	35%	50%	60%																																																										
0.84	0.9	0.88	0.84	0.66	-	0.67	0.83	0.87	0.89	0.88	0.67	0.28	0.27	-	-	0.49	0.28																																																										
PN	PD	LEITE	L & C	P 18M	P. E.	AOL	EGS	EGP	MARM																																																																		
82%	8%	82%	21%	9%	51%	10%	16%	11%	37%																																																																		



4 Embriões BRIGGS GULF COAST 23F5 x ANAMÉLIA M224

MC BOULDER 889Z14	EBANO 4045 GLADIADOR TE																																																																										
NEVER SURRENDER OF SALACOA 803D9	ANAMÉLIA TE B059 MAXIMUS																																																																										
MS BRINKS LOMBARDI 803S25	ANAMÉLIA TE K522																																																																										
BRIGGS GULF COAST 23F5	ANAMÉLIA M224																																																																										
NEW ERA OF BRINKS 541J37	CB HOMBRE 541T3																																																																										
MS SALACOA NEW ERA 23Z51	ANAMÉLIA 164I																																																																										
SALACOA PINE LASS 23P2	ANAMÉLIA 192F																																																																										
<table border="1"> <thead> <tr> <th>CED</th><th>BW</th><th>WW</th><th>YW</th><th>MILK</th><th>TM</th><th>CEM</th><th>SC</th><th>REA</th><th>IMF</th><th>FAT</th><th>HEIF PREG</th><th>STAY</th><th>COW WT</th><th>TERM INDEX</th><th>FERT INDEX</th><th>BB</th><th>NC</th> </tr> </thead> <tbody> <tr> <td>50%</td><td>65%</td><td>15%</td><td>15%</td><td>75%</td><td>25%</td><td>25%</td><td>70%</td><td>4%</td><td>20%</td><td>50%</td><td>25%</td><td>20%</td><td>60%</td><td>15%</td><td>15%</td><td>20%</td><td>25%</td> </tr> <tr> <td>0.54</td><td>0.74</td><td>0.65</td><td>0.52</td><td>0.32</td><td>-</td><td>0.33</td><td>0.48</td><td>0.59</td><td>0.65</td><td>0.6</td><td>0.28</td><td>0.15</td><td>0.25</td><td>-</td><td>-</td><td>0.21</td><td>0.15</td> </tr> </tbody> </table>	CED	BW	WW	YW	MILK	TM	CEM	SC	REA	IMF	FAT	HEIF PREG	STAY	COW WT	TERM INDEX	FERT INDEX	BB	NC	50%	65%	15%	15%	75%	25%	25%	70%	4%	20%	50%	25%	20%	60%	15%	15%	20%	25%	0.54	0.74	0.65	0.52	0.32	-	0.33	0.48	0.59	0.65	0.6	0.28	0.15	0.25	-	-	0.21	0.15	<table border="1"> <thead> <tr> <th>PN</th><th>PD</th><th>LEITE</th><th>L & C</th><th>P 18M</th><th>P. E.</th><th>AOL</th><th>EGS</th><th>EGP</th><th>MARM</th> </tr> </thead> <tbody> <tr> <td>82%</td><td>74%</td><td>14%</td><td>37%</td><td>25%</td><td>90%</td><td>24%</td><td>7%</td><td>8%</td><td>21%</td> </tr> </tbody> </table>	PN	PD	LEITE	L & C	P 18M	P. E.	AOL	EGS	EGP	MARM	82%	74%	14%	37%	25%	90%	24%	7%	8%	21%
CED	BW	WW	YW	MILK	TM	CEM	SC	REA	IMF	FAT	HEIF PREG	STAY	COW WT	TERM INDEX	FERT INDEX	BB	NC																																																										
50%	65%	15%	15%	75%	25%	25%	70%	4%	20%	50%	25%	20%	60%	15%	15%	20%	25%																																																										
0.54	0.74	0.65	0.52	0.32	-	0.33	0.48	0.59	0.65	0.6	0.28	0.15	0.25	-	-	0.21	0.15																																																										
PN	PD	LEITE	L & C	P 18M	P. E.	AOL	EGS	EGP	MARM																																																																		
82%	74%	14%	37%	25%	90%	24%	7%	8%	21%																																																																		



LOTE **E08**

PACOTE COM 10 EMBRIÕES



3 Embriões ANAMÉLIA M411 CASTUS x ANAMÉLIA FIV M116

BRINKS BRIGHT SIDE 782R24
 RANCHO 1256 T/E
 RANCHO 224
ANAMÉLIA M411 CASTUS
 RANCHO BRG 144 CURANDERO TE
 ANAMÉLIA FIV 094J
 ANAMÉLIA TE B050

RBR REVELATION 193/U
 GUARDIAN Y7993 R. OSCAR TE
 GUARDIANA Y5050
ANAMÉLIA FIV M116
 SUNDANCE OF BRINKS
 ANAMÉLIA TE K522
 ANAMÉLIA G038

	PN	PD	LEITE	L & C	P 18M	P. E.	AOL	EGS	EGP	MARM
ACC TOP	88%	1%	93%	5%	1%	25%	1%	54%	28%	13%
	0.74	0.69	0.55	-	0.65	0.79	0.69	0.66	0.66	0.68

	PN	PD	LEITE	L & C	P 18M	P. E.	AOL	EGS	EGP	MARM
TOP	33%	30%	82%	67%	16%	54%	80%	25%	26%	23%



3 Embriões BRIGGS GULF COAST 23F5 x ANAMÉLIA M224

MC BOULDER 889Z14
 NEVER SURRENDER OF SALACOA 803D9
 MS BRINKS LOMBARDI 803S25
BRIGGS GULF COAST 23F5
 NEW ERA OF BRINKS 541J37
 MS SALACOA NEW ERA 23Z51
 SALACOA PINE LASS 23P2

EBANO 4045 GLADIADOR TE
 ANAMÉLIA TE B059 MAXIMUS
 ANAMÉLIA TE K522
ANAMÉLIA M224
 CB HOMBRE 541T3
 ANAMÉLIA 164I
 ANAMÉLIA 192F

	CED	BW	WW	YW	MILK	TM	CEM	SC	REA	IMF	FAT	HEIF PREG	STAY	COW WT	TERM INDEX	FERT INDEX	BB	NC
ACC TOP	50%	65%	15%	15%	75%	25%	25%	70%	4%	20%	50%	25%	20%	60%	15%	15%	20%	25%
	0.54	0.74	0.65	0.52	0.32	-	0.33	0.48	0.59	0.65	0.6	0.28	0.15	0.25	-	-	0.21	0.15

	PN	PD	LEITE	L & C	P 18M	P. E.	AOL	EGS	EGP	MARM
TOP	82%	74%	14%	37%	25%	90%	24%	7%	8%	21%



4 Embriões HOLLYWOOD OF SALACOA 23A53 x ANAMELIA FIV M314

LAMBERT OF BRINKS 317R3
 NEW VISION OF SALACOA 209Y2
 MS BRINKS BRIGHT SIDE 209L11
HOLLYWOOD OF SALACOA 23A53
 PATTON OF BRINKS 30T22
 MS SVF PATTON 23Y66
 SVF MS 23M28

MC NUFF SAID 889T50
 BWCC BIG TOWN 192B16
 BWCC MS REVELATION 192W8
ANAMELIA FIV M314
 SUNDANCE OF BRINKS 392G9
 ANAMÉLIA TE K522
 ANAMÉLIA G038

	CED	BW	WW	YW	MILK	TM	CEM	SC	REA	IMF	FAT	HEIF PREG	STAY	COW WT	TERM INDEX	FERT INDEX	BB	NC
ACC TOP	70%	40%	30%	20%	>95%	>95%	>95%	15%	5%	65%	15%	5%	35%	1%	25%	10%	45%	50%
	0.84	0.89	0.87	0.83	0.71	-	0.72	0.8	0.86	0.88	0.86	0.69	0.27	0.37	-	-	0.54	0.27

	PN	PD	LEITE	L & C	P 18M	P. E.	AOL	EGS	EGP	MARM
TOP	38%	49%	82%	84%	33%	13%	93%	28%	25%	47%



LOTE **E09**

PACOTE COM 10 EMBRIÕES



3 Embriões ANAMÉLIA M411 CASTUS x ANAMÉLIA FIV M116

BRINKS BRIGHT SIDE 782R24
RANCHO 1256 T/E
RANCHO 224
ANAMÉLIA M411 CASTUS
RANCHO BRG 144 CURANDERO TE
ANAMÉLIA FIV 094J
ANAMÉLIA TE B050

RBR REVELATION 193/U
GUARDIAN Y7993 R. OSCAR TE
GUARDIANA Y5050
ANAMÉLIA FIV M116
SUNDANCE OF BRINKS
ANAMÉLIA TE K522
ANAMÉLIA G038

	PN	PD	LEITE	L & C	P 18M	P. E.	AOL	EGS	EGP	MARM
ACC TOP	88%	1%	93%	5%	1%	25%	1%	54%	28%	13%
	0.74	0.69	0.55	-	0.65	0.79	0.69	0.66	0.66	0.68

	PN	PD	LEITE	L & C	P 18M	P. E.	AOL	EGS	EGP	MARM
TOP	33%	30%	82%	67%	16%	54%	80%	25%	26%	23%



3 Embriões BRIGGS GULF COAST 23F5 x ANAMÉLIA M224

MC BOULDER 889Z14
NEVER SURRENDER OF SALACOA 803D9
MS BRINKS LOMBARDI 803S25
BRIGGS GULF COAST 23F5
NEW ERA OF BRINKS 541J37
MS SALACOA NEW ERA 23Z51
SALACOA PINE LASS 23P2

EBANO 4045 GLADIADOR TE
ANAMÉLIA TE B059 MAXIMUS
ANAMÉLIA TE K522
ANAMÉLIA M224
CB HOMBRE 541T3
ANAMÉLIA 164I
ANAMÉLIA 192F

	CED	BW	WW	YW	MILK	TM	CEM	SC	REA	IMF	FAT	HEIF PREG	STAY	COW WT	TERM INDEX	FERT INDEX	BB	NC
ACC TOP	50%	65%	15%	15%	75%	25%	25%	70%	4%	20%	50%	25%	20%	60%	15%	15%	20%	25%
	0.54	0.74	0.65	0.52	0.32	-	0.33	0.48	0.59	0.65	0.6	0.28	0.15	0.25	-	-	0.21	0.15

	PN	PD	LEITE	L & C	P 18M	P. E.	AOL	EGS	EGP	MARM
TOP	82%	74%	14%	37%	25%	90%	24%	7%	8%	21%



3 Embriões HOLLYWOOD OF SALACOA 23A53 x ANAMÉLIA FIV M314

LAMBERT OF BRINKS 317R3
NEW VISION OF SALACOA 209Y2
MS BRINKS BRIGHT SIDE 209L11
HOLLYWOOD OF SALACOA 23A53
PATTON OF BRINKS 30T22
MS SVF PATTON 23Y66
SVF MS 23M28

MC NUFF SAID 889T50
BWCC BIG TOWN 192B16
BWCC MS REVELATION 192W8
ANAMÉLIA FIV M314
SUNDANCE OF BRINKS 392G9
ANAMÉLIA TE K522
ANAMÉLIA G038

	CED	BW	WW	YW	MILK	TM	CEM	SC	REA	IMF	FAT	HEIF PREG	STAY	COW WT	TERM INDEX	FERT INDEX	BB	NC
ACC TOP	70%	40%	30%	20%	>95%	>95%	>95%	15%	5%	65%	15%	5%	35%	1%	25%	10%	45%	50%
	0.84	0.89	0.87	0.83	0.71	-	0.72	0.8	0.86	0.88	0.86	0.69	0.27	0.37	-	-	0.54	0.27

	PN	PD	LEITE	L & C	P 18M	P. E.	AOL	EGS	EGP	MARM
TOP	38%	49%	82%	84%	33%	13%	93%	28%	25%	47%



1 Embrião BRIGGS GULF COAST 23F5 x ANAMÉLIA FIV N008

MC BOULDER 889Z14
NEVER SURRENDER OF SALACOA 803D9
MS BRINKS LOMBARDI 803S25
BRIGGS GULF COAST 23F5
NEW ERA OF BRINKS 541J37
MS SALACOA NEW ERA 23Z51
SALACOA PINE LASS 23P2

MC NUFF SAID 889T50
BWCC BIG TOWN 192B16
BWCC MS REVELATION 192W8
ANAMÉLIA FIV N008
SUNDANCE OF BRINKS
ANAMÉLIA TE K522
ANAMÉLIA G038

	CED	BW	WW	YW	MILK	TM	CEM	SC	REA	IMF	FAT	HEIF PREG	STAY	COW WT	TERM INDEX	FERT INDEX	BB	NC
ACC TOP	50%	65%	15%	15%	75%	25%	25%	70%	4%	20%	50%	25%	20%	60%	15%	15%	20%	25%
	0.54	0.74	0.65	0.52	0.32	-	0.33	0.48	0.59	0.65	0.6	0.28	0.15	0.25	-	-	0.21	0.15

	PN	PD	LEITE	L & C	P 18M	P. E.	AOL	EGS	EGP	MARM
TOP	13%	7%	99%	78%	8%	10%	-	-	-	-



LOTE **E10**

PACOTE COM 10 EMBRIÕES



2 Embriões ANAMÉLIA FIV 0115 ORION x ANAMÉLIA FIV M116

RANCHO 2922							RBR REVELATION 193/U									
RANCHO BRG 144 CURANDERO TE							GUARDIAN Y7993 R. OSCAR TE									
RANCHO 1604							GUARDIANA Y5050									
ANAMÉLIA FIV 0115 ORION							ANAMÉLIA FIV M116									
GALL JULIAN NÁTITO TE 76							SUNDANCE OF BRINKS									
ANAMÉLIA FIV 180L							ANAMÉLIA TE K522									
ANAMÉLIA FIV 362H							ANAMÉLIA G038									
PN	PD	LEITE	L & C	P 18M	P. E.	AOL	PN	PD	LEITE	L & C	P 18M	P. E.	AOL	EGS	EGP	MARM
97%	10%	66%	15%	3%	32%	1%	33%	30%	82%	67%	16%	54%	80%	25%	26%	23%



4 Embriões ANAMÉLIA FIV 0115 ORION x ANAMÉLIA FIV M316

RANCHO 2922							NEW VISION OF SALACOA 209Y2									
RANCHO BRG 144 CURANDERO TE							HOLLYWOOD OF SALACOA 23A53									
RANCHO 1604							MS SVF PATTON 23Y66									
ANAMÉLIA FIV 0115 ORION							ANAMÉLIA FIV M316									
GALL JULIAN NÁTITO TE 76							EBANO 4045 GLADIADOR TE									
ANAMÉLIA FIV 180L							ANAMÉLIA B254 FIV									
ANAMÉLIA FIV 362H							BRANGUS DA N.P. N2791									
PN	PD	LEITE	L & C	P 18M	P. E.	AOL	PN	PD	LEITE	L & C	P 18M	P. E.	AOL	EGS	EGP	MARM
97%	10%	66%	15%	3%	32%	1%	60%	10%	72%	17%	16%	24%	29%	37%	31%	97%



4 Embriões QVF EMPOWER 30G16 x ANAMÉLIA FIV N008

MC BOULDER 889Z14														MC NUFF SAID 889T50															
NEVER SURRENDER OF SALACOA 803D9														BWCC BIG TOWN 192B16															
MS BRINKS LOMBARDI 803S25														BWCC MS REVELATION 192W8															
QVF EMPOWER 30G16														ANAMÉLIA FIV N008															
TJM THREE D 302A														SUNDANCE OF BRINKS															
T3 MS THREE D 30D														ANAMÉLIA TE K522															
MS SALACOA ATLATNTA 30B5														ANAMÉLIA G038															
ACC	TOP	CED	BW	WW	YW	MILK	TM	CEM	SC	REA	IMF	FAT	HEIF PREG	STAY	COW WT	TERM INDEX	FERT INDEX	BB	NC	PN	PD	LEITE	L & C	P 18M	P. E.	AOL	EGS	EGP	MARM
85%	>95%	1%	1%	95%	10%	65%	20%	2%	40%	95%	10%	40%	70%	4%	70%	70%	50%			13%	7%	99%	78%	8%	10%	-	-	-	-
0.7	0.81	0.74	0.69	0.29	-	0.31	0.67	0.74	0.78	0.74	0.25	0.13	0.24	-	-	0.21	0.13												



LOTE **E11**

PACOTE COM 10 EMBRIÕES



4 Embriões ANAMÉLIA FIV 0115 ORION x ANAMÉLIA FIV M156

RANCHO 2922	RBR REVELATION 193/U
RANCHO BRG 144 CURANDERO TE	GUARDIAN Y7993 R. OSCAR TE
RANCHO 1604	GUARDIANA Y5050
ANAMÉLIA FIV 0115 ORION	ANAMÉLIA FIV M156
GALL JULIAN NATITO TE 76	CORRALERO 8435 CURUPAY
ANAMÉLIA FIV 180L	ANAMÉLIA FIV 158H
ANAMÉLIA FIV 362H	ANAMÉLIA FIV D290

PN	PD	LEITE	L & C	P 18M	P. E.	AOL	EGS	EGP	MARM
97%	10%	66%	15%	3%	32%	1%			

PN	PD	LEITE	L & C	P 18M	P. E.	AOL	EGS	EGP	MARM
95%	6%	61%	7%	3%	20%	53%	7%	4%	15%



2 Embriões HOLLYWOOD OF SALACOA 23A53 x ANAMÉLIA FIV M314

LAMBERT OF BRINKS 317R3	MC NUFF SAID 889T50
NEW VISION OF SALACOA 209Y2	BWCC BIG TOWN 192B16
MS BRINKS BRIGHT SIDE 209L11	BWCC MS REVELATION 192W8
HOLLYWOOD OF SALACOA 23A53	ANAMÉLIA FIV M314
PATTON OF BRINKS 30T22	SUNDANCE OF BRINKS 392G9
MS SVF PATTON 23Y66	ANAMÉLIA TE K522
SVF MS 23M28	ANAMÉLIA G038

CED	BW	WW	YW	MILK	TM	CEM	SC	REA	IMF	FAT	HEIF PREG	STAY	COW WT	TERM INDEX	FERT INDEX	BB	NC
70%	40%	30%	20%	>95%	>95%	>95%	15%	5%	65%	15%	5%	35%	1%	25%	10%	45%	50%
0.84	0.89	0.87	0.83	0.71	-	0.72	0.8	0.86	0.88	0.86	0.69	0.27	0.37	-	-	0.54	0.27

PN	PD	LEITE	L & C	P 18M	P. E.	AOL	EGS	EGP	MARM
38%	49%	82%	84%	33%	13%	93%	28%	25%	47%



4 Embriões BRIGGS GULF COAST 23F5 x ANAMÉLIA FIV M316

MC BOULDER 889Z14	NEW VISION OF SALACOA 209Y2
NEVER SURRENDER OF SALACOA 803D9	HOLLYWOOD OF SALACOA 23A53
MS BRINKS LOMBARDI 803S25	MS SVF PATTON 23Y66
BRIGGS GULF COAST 23F5	ANAMÉLIA FIV M316
NEW ERA OF BRINKS 541J37	EBANO 4045 GLADIADOR TE
MS SALACOA NEW ERA 23Z51	ANAMÉLIA B254 FIV
SALACOA PINE LASS 23P2	BRANGUS DA N.P. N2791

CED	BW	WW	YW	MILK	TM	CEM	SC	REA	IMF	FAT	HEIF PREG	STAY	COW WT	TERM INDEX	FERT INDEX	BB	NC
50%	65%	15%	15%	75%	25%	25%	70%	4%	20%	50%	25%	20%	60%	15%	15%	20%	25%
0.54	0.74	0.65	0.52	0.32	-	0.33	0.48	0.59	0.65	0.6	0.28	0.15	0.25	-	-	0.21	0.15

PN	PD	LEITE	L & C	P 18M	P. E.	AOL	EGS	EGP	MARM
60%	10%	72%	17%	16%	24%	29%	37%	31%	97%



LOTE **E12**

PACOTE COM 10 EMBRIÕES



2 Embriões **QVF EMPOWER 30G16** x **ANAMÉLIA FIV 0921**

MC BOULDER 889Z14
 NEVER SURRENDER OF SALACOA 803D9
 MS BRINKS LOMBARDI 803S25
QVF EMPOWER 30G16
 TJM THREE D 302A
 T3 MS THREE D 30D
 MS SALACOA ATLATNTA 30B5

RANCHO 2922 CURANDERO
 RANCHO BRG 144 CURANDERO TE
 RANCHO 1604
ANAMELIA FIV 0921
 PICASSO OF BRINKS 881F18
 MS BRINKS TE PICASSO 468L2
 MISS BRINKS HOTLINE 468D2

ACC. TOP	CED	BW	WW	YW	MILK	TM	CEM	SC	REA	IMF	FAT	HEIF PREG	STAY	COW WT	TERM INDEX	FERT INDEX	BB	NC
	85%	>95%	1%	1%	95%	10%	65%	20%	2%	40%	95%	10%	40%	70%	4%	70%	70%	50%
	0.7	0.81	0.74	0.69	0.29	-	0.31	0.67	0.74	0.78	0.74	0.25	0.13	0.24	-	-	0.21	0.13

TOP	PN	PD	LEITE	L & C	P 18M	P. E.	AOL	EGS	EGP	MARM
	93%	6%	93%	31%	11%	87%	4%	96%	24%	40%



4 Embriões **ANAMÉLIA FIV 0115 ORION** x **ANAMÉLIA 102L**

RANCHO 2922
 RANCHO BRG 144 CURANDERO TE
 RANCHO 1604
ANAMÉLIA FIV 0115 ORION
 GALL JULIAN NATITO TE 76
 ANAMÉLIA FIV 180L
 ANAMÉLIA FIV 362H

EBANO 4045 GLADIADOR TE
 ANAMÉLIA TE B059 MAXIMUS
 ANAMÉLIA TE K522
ANAMÉLIA 102L
 MR BRINKS TROOPER 268L
 ANAMÉLIA A230
 ANAMÉLIA E210

TOP	PN	PD	LEITE	L & C	P 18M	P. E.	AOL
	97%	10%	66%	15%	3%	32%	1%

TOP	PN	PD	LEITE	L & C	P 18M	P. E.	AOL	EGS	EGP	MARM
	5%	9%	3%	1%	16%	94%	7%	99%	46%	55%



4 Embriões **ANAMÉLIA FIV 0115 ORION** x **ANAMÉLIA FIV M316**

RANCHO 2922
 RANCHO BRG 144 CURANDERO TE
 RANCHO 1604
ANAMÉLIA FIV 0115 ORION
 GALL JULIAN NATITO TE 76
 ANAMÉLIA FIV 180L
 ANAMÉLIA FIV 362H

NEW VISION OF SALACOA 209Y2
 HOLLYWOOD OF SALACOA 23A53
 MS SVF PATTON 23Y66
ANAMÉLIA FIV M316
 EBANO 4045 GLADIADOR TE
 ANAMÉLIA B254 FIV
 BRANGUS DA N.P. N2791

TOP	PN	PD	LEITE	L & C	P 18M	P. E.	AOL
	97%	10%	66%	15%	3%	32%	1%

TOP	PN	PD	LEITE	L & C	P 18M	P. E.	AOL	EGS	EGP	MARM
	60%	10%	72%	17%	16%	24%	29%	37%	31%	97%



LOTE **E13**

PACOTE COM 10 EMBRIÕES



3 Embriões QVF EMPOWER 30G16 x ANAMÉLIA FIV 092I

MC BOULDER 889Z14
 NEVER SURRENDER OF SALACOA 803D9
 MS BRINKS LOMBARDI 803S25
QVF EMPOWER 30G16
 TJM THREE D 302A
 T3 MS THREE D 30D
 MS SALACOA ATLATNTA 30B5

RANCHO 2922 CURANDERO
 RANCHO BRG 144 CURANDERO TE
 RANCHO 1604
ANAMÉLIA FIV 092I
 PICASSO OF BRINKS 881F18
 MS BRINKS TE PICASSO 468L2
 MISS BRINKS HOTLINE 468D2

CED	BW	WW	YW	MILK	TM	CEM	SC	REA	IMF	FAT	HEIF PREG	STAY	COW WT	TERM INDEX	FERT INDEX	BB	NC	
85%	>95%	1%	1%	95%	10%	65%	20%	2%	40%	95%	10%	40%	70%	4%	70%	70%	50%	
ACC TOP	0.7	0.81	0.74	0.69	0.29	-	0.31	0.67	0.74	0.78	0.74	0.25	0.13	0.24	-	-	0.21	0.13

PN	PD	LEITE	L & C	P 18M	P. E.	AOL	EGS	EGP	MARM	
TOP	93%	6%	93%	31%	11%	87%	4%	96%	24%	40%



4 Embriões ANAMÉLIA FIV 0115 ORION x ANAMÉLIA 102L

RANCHO 2922
 RANCHO BRG 144 CURANDERO TE
 RANCHO 1604
ANAMÉLIA FIV 0115 ORION
 GALL JULIAN NATITO TE 76
 ANAMÉLIA FIV 180L
 ANAMÉLIA FIV 362H

EBANO 4045 GLADIADOR TE
 ANAMÉLIA TE B059 MAXIMUS
 ANAMÉLIA TE K522
ANAMÉLIA 102L
 MR BRINKS TROOPER 268L
 ANAMÉLIA A230
 ANAMÉLIA E210

PN	PD	LEITE	L & C	P 18M	P. E.	AOL	
TOP	97%	10%	66%	15%	3%	32%	1%

PN	PD	LEITE	L & C	P 18M	P. E.	AOL	EGS	EGP	MARM	
TOP	5%	9%	3%	1%	16%	94%	7%	99%	46%	55%



3 Embriões BRIGGS GULF COAST 23F5 x ANAMÉLIA M224

MC BOULDER 889Z14
 NEVER SURRENDER OF SALACOA 803D9
 MS BRINKS LOMBARDI 803S25
BRIGGS GULF COAST 23F5
 NEW ERA OF BRINKS 541J37
 MS SALACOA NEW ERA 23Z51
 SALACOA PINE LASS 23P2

EBANO 4045 GLADIADOR TE
 ANAMÉLIA TE B059 MAXIMUS
 ANAMÉLIA TE K522
ANAMÉLIA M224
 CB HOMBRE 541T3
 ANAMÉLIA 164I
 ANAMÉLIA 192F

CED	BW	WW	YW	MILK	TM	CEM	SC	REA	IMF	FAT	HEIF PREG	STAY	COW WT	TERM INDEX	FERT INDEX	BB	NC	
ACC TOP	50%	65%	15%	15%	75%	25%	70%	4%	20%	50%	25%	20%	60%	15%	15%	20%	25%	
	0.54	0.74	0.65	0.52	0.32	-	0.33	0.48	0.59	0.65	0.6	0.28	0.15	0.25	-	-	0.21	0.15

PN	PD	LEITE	L & C	P 18M	P. E.	AOL	EGS	EGP	MARM	
TOP	82%	74%	14%	37%	25%	90%	24%	7%	8%	21%



LOTE **E14**

PACOTE COM 10 EMBRIÕES



4 Embriões ANAMÉLIA FIV 0115 ORION x ANAMÉLIA FIV M116

RANCHO 2922	RBR REVELATION 193/U
RANCHO BRG 144 CURANDERO TE	GUARDIAN Y7993 R. OSCAR TE
RANCHO 1604	GUARDIANA Y5050
ANAMÉLIA FIV 0115 ORION	ANAMÉLIA FIV M116
GALL JULIAN NATITO TE 76	SUNDANCE OF BRINKS
ANAMÉLIA FIV 180L	ANAMÉLIA TE K522
ANAMÉLIA FIV 362H	ANAMÉLIA G038

PN	PD	LEITE	L & C	P 18M	P. E.	AOL	EGS	EGP	MARM
97%	10%	66%	15%	3%	32%	1%			

PN	PD	LEITE	L & C	P 18M	P. E.	AOL	EGS	EGP	MARM
33%	30%	82%	67%	16%	54%	80%	25%	26%	23%



3 Embriões HOLLYWOOD OF SALACOA 23A53 x ANAMELIA FIV M314

LAMBERT OF BRINKS 317R3	MC NUFF SAID 889T50
NEW VISION OF SALACOA 209Y2	BWCC BIG TOWN 192B16
MS BRINKS BRIGHT SIDE 209L11	BWCC MS REVELATION 192W8
HOLLYWOOD OF SALACOA 23A53	ANAMELIA FIV M314
PATTON OF BRINKS 30T22	SUNDANCE OF BRINKS 392G9
MS SVF PATTON 23Y66	ANAMÉLIA TE K522
SVF MS 23M28	ANAMÉLIA G038

CED	BW	WW	YW	MILK	TM	CEM	SC	REA	IMF	FAT	HEIF PREG	STAY	COW WT	TERM INDEX	FERT INDEX	BB	NC
70%	40%	30%	20%	>95%	>95%	>95%	15%	5%	65%	15%	5%	35%	1%	25%	10%	45%	50%
0.84	0.89	0.87	0.83	0.71	-	0.72	0.8	0.86	0.88	0.86	0.69	0.27	0.37	-	-	0.54	0.27

PN	PD	LEITE	L & C	P 18M	P. E.	AOL	EGS	EGP	MARM
38%	49%	82%	84%	33%	13%	93%	28%	25%	47%

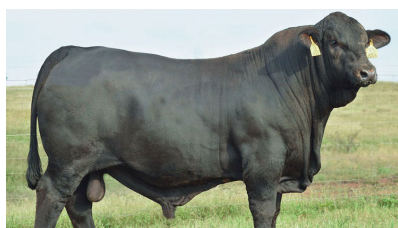

3 Embriões ANAMÉLIA FIV 0115 ORION x ANAMÉLIA FIV M316

RANCHO 2922	NEW VISION OF SALACOA 209Y2
RANCHO BRG 144 CURANDERO TE	HOLLYWOOD OF SALACOA 23A53
RANCHO 1604	MS SVF PATTON 23Y66
ANAMÉLIA FIV 0115 ORION	ANAMÉLIA FIV M316
GALL JULIAN NATITO TE 76	EBANO 4045 GLADIADOR TE
ANAMÉLIA FIV 180L	ANAMÉLIA B254 FIV
ANAMÉLIA FIV 362H	BRANGUS DA N.P. N2791

PN	PD	LEITE	L & C	P 18M	P. E.	AOL	EGS	EGP	MARM
97%	10%	66%	15%	3%	32%	1%			

PN	PD	LEITE	L & C	P 18M	P. E.	AOL	EGS	EGP	MARM
60%	10%	72%	17%	16%	24%	29%	37%	31%	97%



LOTE **E15**

PACOTE COM 10 EMBRIÕES



4 Embriões ANAMÉLIA FIV 0115 ORION x ANAMÉLIA FIV M116

RANCHO 2922							RBR REVELATION 193/U									
RANCHO BRG 144 CURANDERO TE							GUARDIAN Y7993 R. OSCAR TE									
RANCHO 1604							GUARDIANA Y5050									
ANAMÉLIA FIV 0115 ORION							ANAMÉLIA FIV M116									
GALL JULIAN NÁTITO TE 76							SUNDANCE OF BRINKS									
ANAMÉLIA FIV 180L							ANAMÉLIA TE K522									
ANAMÉLIA FIV 362H							ANAMÉLIA G038									
PN	PD	LEITE	L & C	P 18M	P. E.	AOL	PN	PD	LEITE	L & C	P 18M	P. E.	AOL	EGS	EGP	MARM
97%	10%	66%	15%	3%	32%	1%	33%	30%	82%	67%	16%	54%	80%	25%	26%	23%



2 Embriões ANAMÉLIA FIV 0115 ORION x ANAMÉLIA FIV M156

RANCHO 2922							RBR REVELATION 193/U									
RANCHO BRG 144 CURANDERO TE							GUARDIAN Y7993 R. OSCAR TE									
RANCHO 1604							GUARDIANA Y5050									
ANAMÉLIA FIV 0115 ORION							ANAMÉLIA FIV M156									
GALL JULIAN NÁTITO TE 76							CORRALERO 8435 CURUPAY									
ANAMÉLIA FIV 180L							ANAMÉLIA FIV 158H									
ANAMÉLIA FIV 362H							ANAMÉLIA FIV D290									
PN	PD	LEITE	L & C	P 18M	P. E.	AOL	PN	PD	LEITE	L & C	P 18M	P. E.	AOL	EGS	EGP	MARM
97%	10%	66%	15%	3%	32%	1%	95%	6%	61%	7%	3%	20%	53%	7%	4%	15%



4 Embriões HOLLYWOOD OF SALACOA 23A53 x ANAMELIA FIV M314

LAMBERT OF BRINKS 317R3														MC NUFF SAID 889T50													
NEW VISION OF SALACOA 209Y2														BWCC BIG TOWN 192B16													
MS BRINKS BRIGHT SIDE 209L11														BWCC MS REVELATION 192W8													
HOLLYWOOD OF SALACOA 23A53														ANAMELIA FIV M314													
PATTON OF BRINKS 30T22														SUNDANCE OF BRINKS 392G9													
MS SVF PATTON 23Y66														ANAMÉLIA TE K522													
SVF MS 23M28														ANAMÉLIA G038													
CED	BW	WW	YW	MILK	TM	CEM	SC	REA	IMF	FAT	HEIF PREG	STAY	COW WT	TERM INDEX	FERT INDEX	BB	NC	PN	PD	LEITE	L & C	P 18M	P. E.	AOL	EGS	EGP	MARM
0.84	0.89	0.87	0.83	0.71	-	0.72	0.8	0.86	0.88	0.86	0.69	0.27	0.37	-	-	0.54	0.27	38%	49%	82%	84%	33%	13%	93%	28%	25%	47%



PATROCINADORES



APOIADORES



REALIZAÇÃO



TRANSMISSÃO



LEILOEIRAS



EQUIPE HP

(11) 99656-5023
TITA LANCSARICS

(11) 99228-1108
LADISLAU LANCSARICS

(11) 99681-7578
HENRIQUE LANCSARICS

(18) 99772-0200
JOÃO PEDRO GIUDICE

CONSULTORES

(67) 99971-1247
GERSON LIMA

(19) 97131-1138
ADRIANO OLIVEIRA